

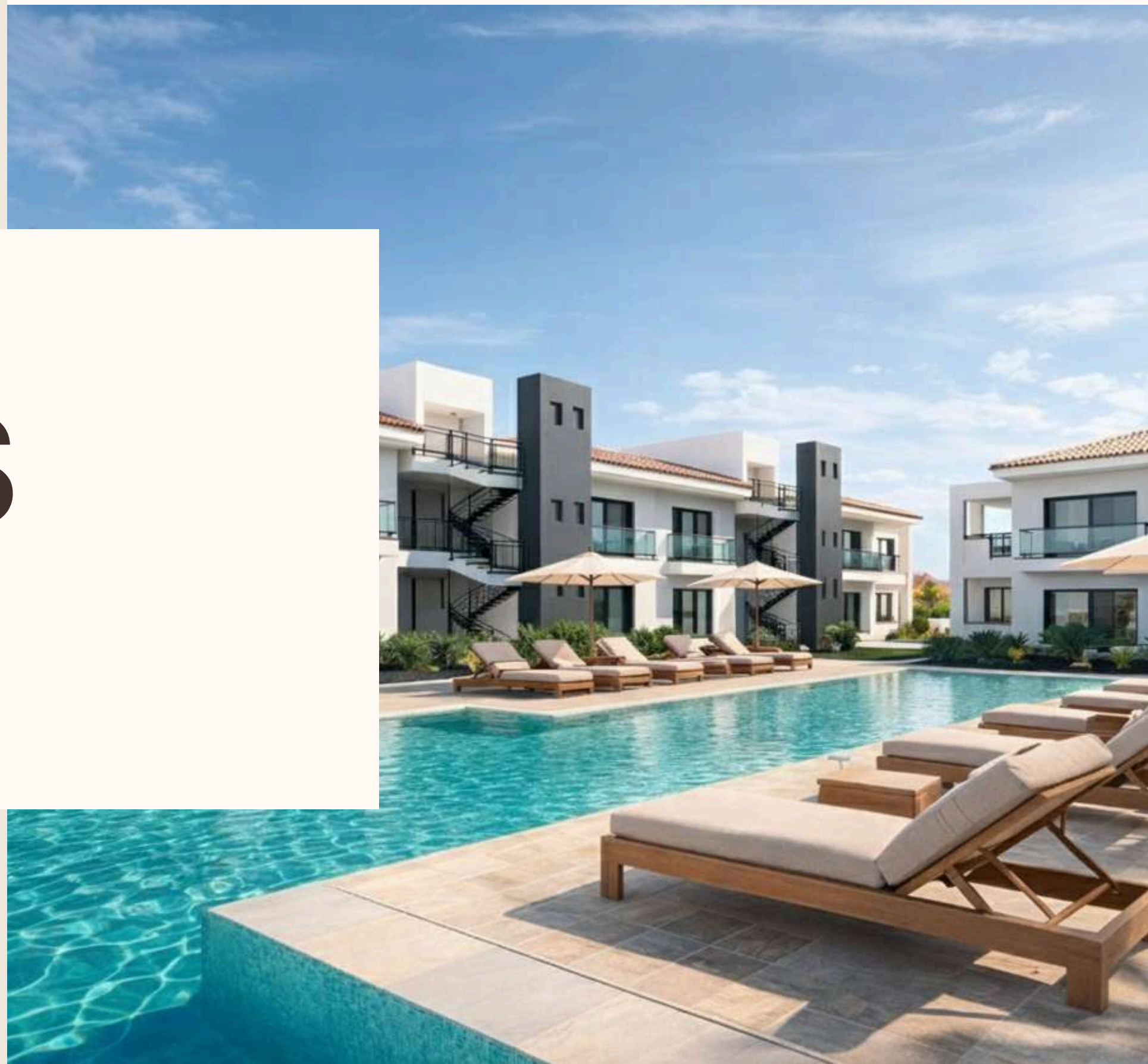

LAS ARENAS

UN NUEVO ESTÁNDAR DE VIDA JUNTO AL MAR



by
GOLDEN HOUSE FUERTEVENTURA

LAS ARENAS



INTRODUCCIÓN

Las Arenas es un concepto residencial exclusivo donde el espacio, la luz y el estilo de vida se funden en perfecta armonía.

Más de **100 viviendas** de obra nueva y exquisita factura, diseñadas para celebrar la vida al aire libre con amplios espacios privados que van desde jardines y balcones hasta espectaculares terrazas panorámicas.

Ubicado en Corralejo, la zona más codiciada de la isla, Las Arenas se encuentra a un paso de las dunas.

Las Arenas ofrece un refinado equilibrio entre naturaleza, confort y modernidad. Un lugar creado no solo para ser habitado, sino para ser vivido plenamente, **cada día**.

ESPACIOS REFINADOS

Las Arenas propone viviendas de diseño impecable, disponibles en tipologías de **dos o tres dormitorios** y uno o dos baños, incluyendo opciones con baño en suite.

Los interiores, luminosos y de proporciones armoniosas, están concebidos para garantizar confort, privacidad y una fluidez natural de los espacios.

Enriquecido con **cocinas totalmente equipadas**, baños de corte contemporáneo, armarios empotrados y acabados de primera calidad, Las Arenas perfila un ambiente residencial de absoluta sofisticación. La carpintería de doble acristalamiento asegura un excelente aislamiento térmico y acústico, elevando los estándares de **confort** y bienestar diario.



Amplios

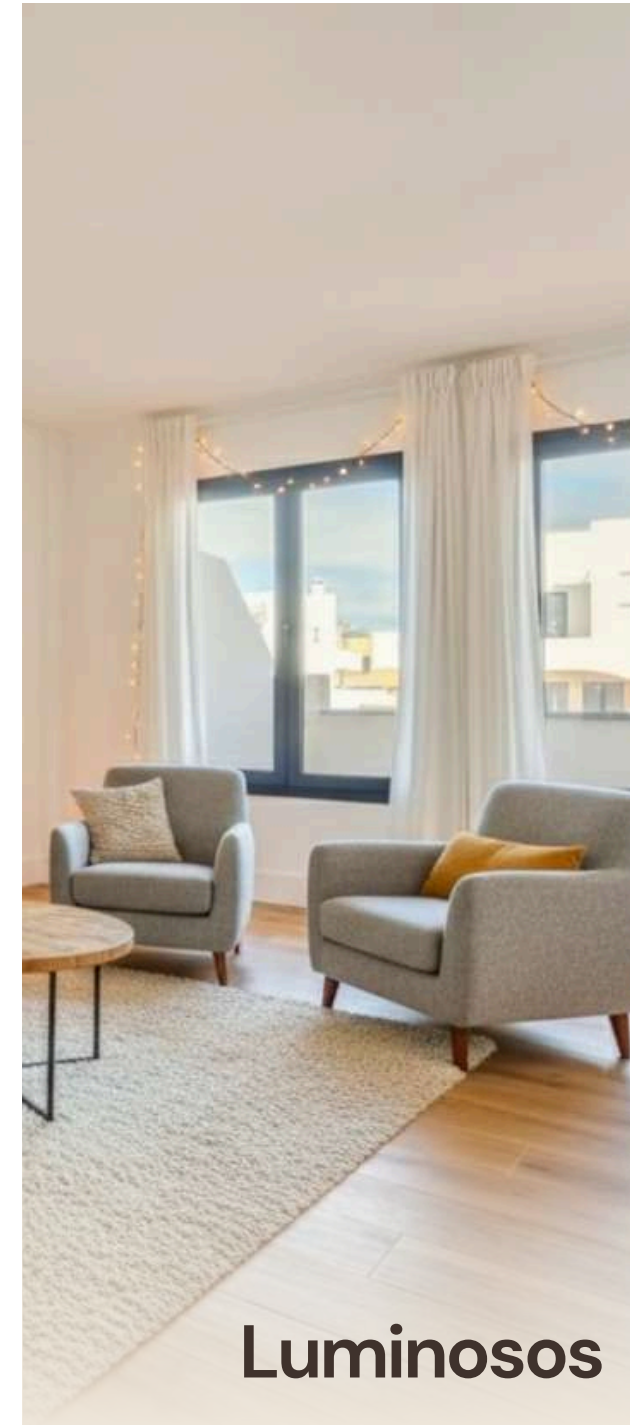

Luminosos

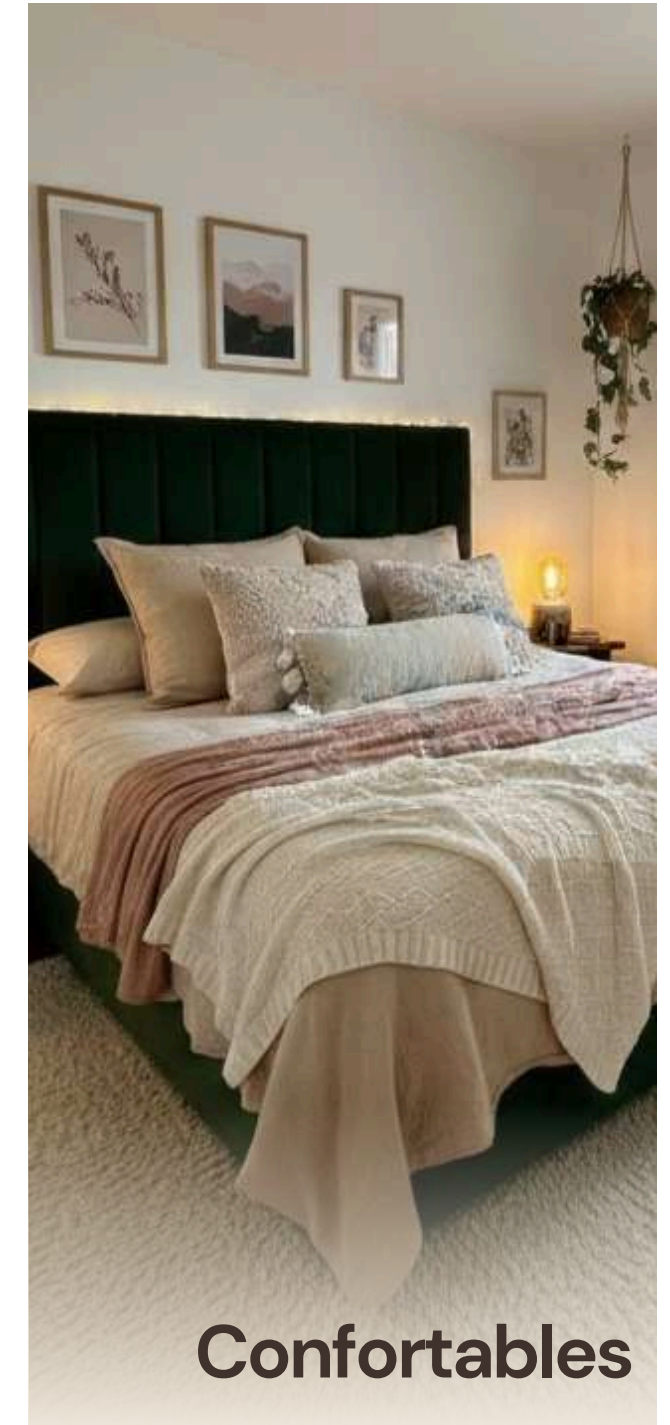

Confortables

LAS ARENAS



VIDA AL AIRE LIBRE

En Las Arenas, el espacio exterior es un elemento esencial de la vida cotidiana. Cada vivienda ofrece una amplia zona exterior privada, concebida para extender el hogar más allá de sus muros y abrazar el clima único de la isla.

Según la planta, las viviendas cuentan con extensos **jardines privados**, **espaciosos balcones** o una refinada combinación de balcón y una espectacular **terraza panorámica** en la azotea.

Estos espacios están diseñados para el relax, la convivencia y el placer de vivir bajo el sol: desde la calma de la mañana hasta la magia del atardecer, siempre con el **máximo confort**.

TU ESPACIO IDEAL



PLANTA BAJA

Residencias con jardín privado, diseñadas para una perfecta **continuidad entre interior y exterior**: amplios espacios al aire libre ideales para el relax, la convivencia y el confort diario.

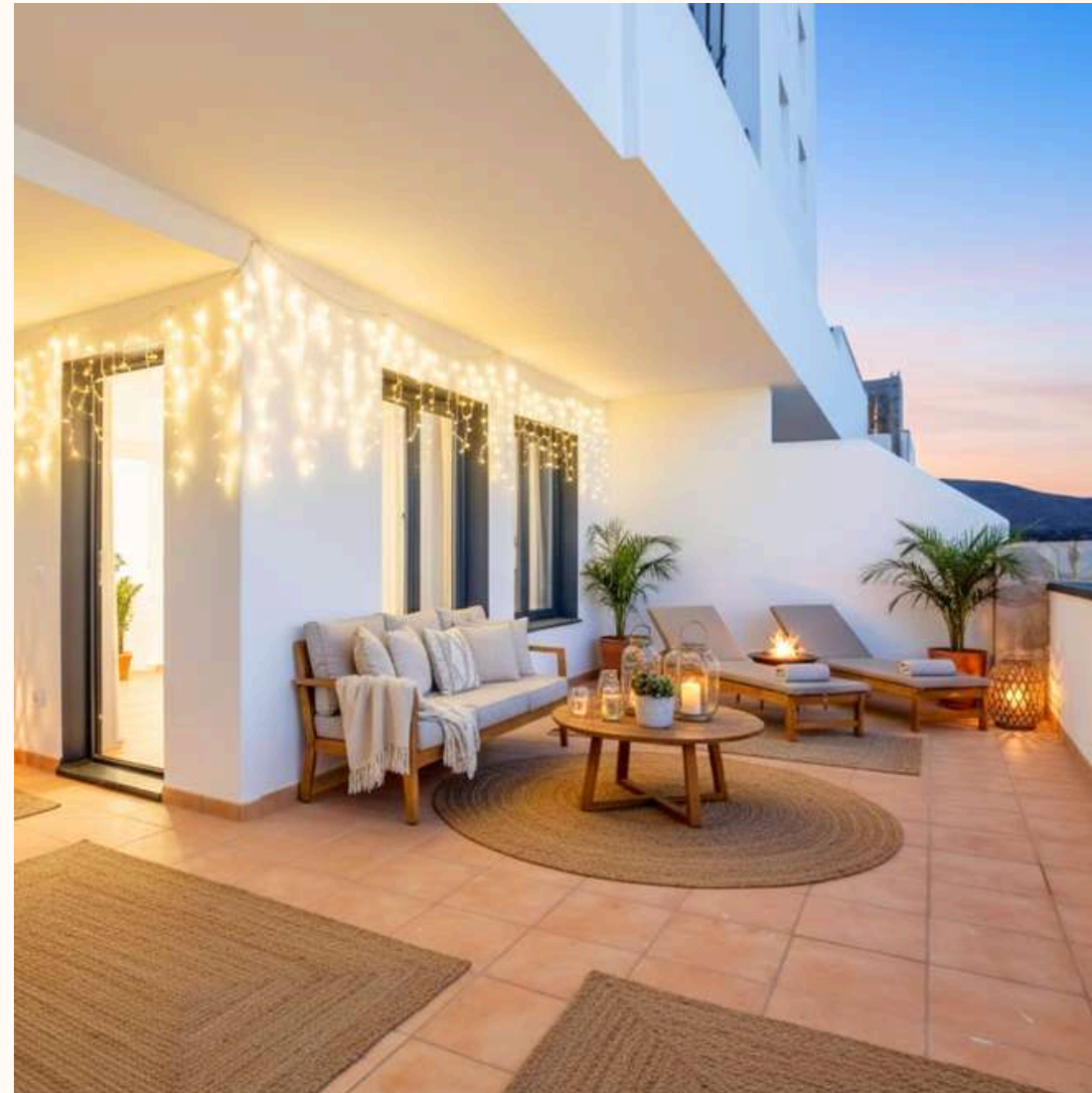

PRIMERA PLANTA

Viviendas luminosas en plantas superiores, caracterizadas por amplios balcones privados, perfectos para **disfrutar de la luz**, las vistas y la suave brisa de la isla.



ÁTICO

Exclusivas residencias que combinan un balcón privado con una espectacular terraza panorámica, creando un ambiente refinado **dedicado a las vistas**, la privacidad y la máxima expresión de la vida al aire libre.

LAS ARENAS

VIVIR LAS ARENAS

Vivir Las Arenas significa expandir los horizontes más allá del umbral del hogar, sumergiéndose en zonas comunes diseñadas para el bienestar y el ocio. El complejo residencial, cerrado y seguro, garantiza una **plaza de aparcamiento privada** para cada vivienda, con disponibilidad tanto en garaje subterráneo como en zonas exteriores protegidas dentro del recinto.

A disposición de los residentes: una espléndida **piscina comunitaria**, **dos pistas de pádel** y jardines cuidados bajo los más altos estándares, para garantizar una atmósfera serena y acogedora durante todo el año.

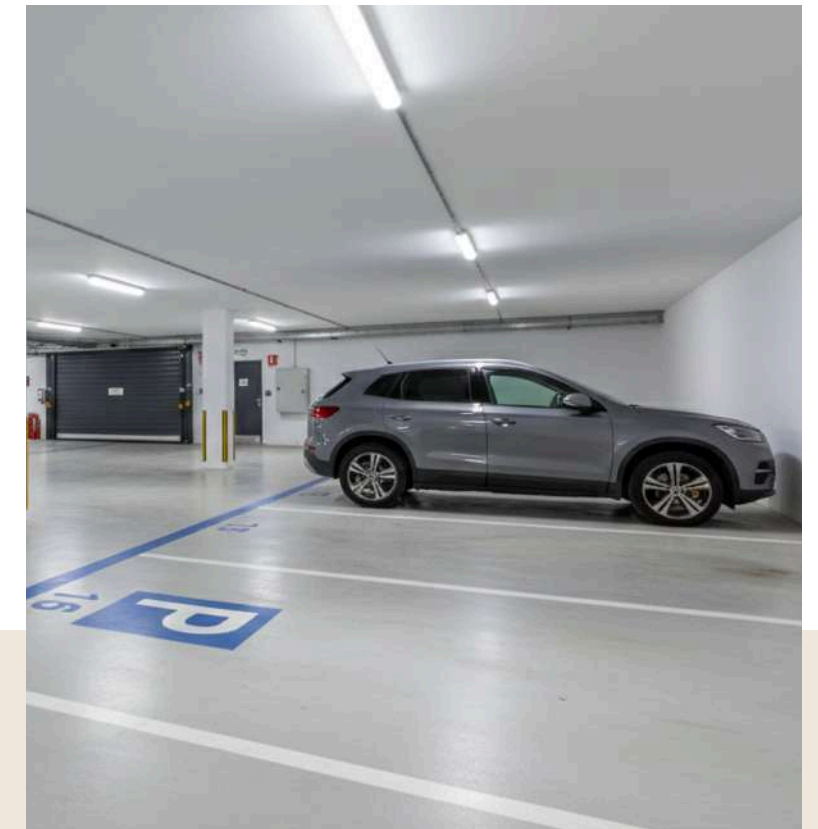



VIVIR SIN CONCESIONES

Las Arenas está diseñado para quienes desean una residencia moderna y de alto nivel en una de las zonas más cotizadas de Corralejo.

Se dirige a quienes priorizan la **obra nueva**, la excelencia constructiva y la tranquilidad que garantiza un diseño eficiente, unas instalaciones de vanguardia y un óptimo rendimiento energético.

Es la elección natural para quien prefiere el confort, la fiabilidad y el **valor a largo plazo** de una nueva construcción frente a la edificación antigua, asegurándose una experiencia residencial superior en términos de eficiencia, bienestar y **calidad** global.



CONFORT Y NATURALEZA

Las Arenas goza de una ubicación privilegiada en Corralejo, conjugando la comodidad de la vida cotidiana con los paisajes naturales más impresionantes de la isla.

Supermercados y **servicios esenciales** están al alcance de la mano, mientras que al espectacular Parque Natural de las Dunas se llega tras un **breve paseo**.

El animado **centro de Corralejo** se encuentra a pocos kilómetros y es fácilmente accesible en bicicleta o en un corto trayecto en coche: un mundo de restaurantes, boutiques y paseos frente al mar, sin renunciar nunca a la tranquilidad y privacidad de su hogar.

LAS ARENAS

BIENVENIDO A CASA

Descubre un **estilo de vida** donde naturaleza, confort y practicidad conviven en perfecta armonía. En Las Arenas, todo lo que deseas está al alcance de la mano: desde los servicios cotidianos hasta la belleza infinita de las dunas.

Explora nuestras residencias y **encuentra tu dimensión ideal** en Corralejo.

 +34 604443616

 www.goldenhousefuerteventura.es

 info@goldenhousefuerteventura.es

 C. Secundino Alonso 75, Oficina 6, Puerto del Rosario

 Av. Juan Carlos I, 73, Corralejo

www.goldenhousefuerteventura.es

